

# PYMES, CON MÁS PESO

- *"En el corto plazo, las Pymes son las que mayor contribución pueden efectuar al crecimiento del empleo y la producción".*
- **Crecimiento constante en monto y número de asignaciones Bancóldex para Pymes.**
- **Asignación de \$84.435 millones a Pymes entre Enero y Julio de 2002.**

**E**l crecimiento constante en monto y número de asignaciones para las Pymes exportadoras, corrobora el peso que este sector empresarial representa para **Bancóldex**.

Al comparar Enero a Julio de 2002 con igual período del año anterior, la asignación de recursos **Bancóldex** a las Pymes registra un incremento de 23%.

En dicho lapso de tiempo, el Banco del Comercio Exterior de Colombia S.A., ha asignado \$84.435 millones a las Pymes en 772 operaciones.

Con \$16.781 millones, Marzo de 2002 es mes record en asignaciones para las Pymes.

Al comparar Enero-Julio de 2002 con el mismo período de 2001, las líneas de crédito de mayor crecimiento son Leasing (138%), Expopyme (14%) y Capital de Trabajo (6%).

Por plazos se destacan los créditos concedidos a un año (51%), seguidos por los créditos a tres años (27%), mayores a 4 años (10%) y hasta 2 y 4 años, cada uno (6%).

Miguel Gómez Martínez, presidente del Banco del Comercio Exterior de Colombia S.A. afirma que “ **Bancóldex** viene profundizando en la mejor manera de proporcionar acceso al crédito de exportación a las Pymes, disponibilidad permanente de fondos y un adecuado costo de los recursos”.

En lo que al acceso se refiere, el convenio **Bancóldex**- Fondo Nacional de Garantías concede garantía automática a todos los créditos de redescuento para Pymes exportadoras hasta por el 50 por ciento del valor del mismo. En su modalidad semi-automática, se otorga un certificado de garantía hasta por el 70 por ciento del valor del crédito solicitado. El monto máximo del crédito es de USD 100,000 o su equivalente en moneda nacional.

Así mismo, **Bancóldex** reserva el 35 por ciento de su asignación de recursos semanal a las solicitudes de las Pymes exportadoras para garantizar mayor disponibilidad de fondos. El tiempo de desembolso no es mayor a un día desde la aprobación de la operación.

Según Gómez Martínez, “*en el corto plazo, las Pymes son las que mayor contribución pueden efectuar al crecimiento del empleo y la producción*”.

**Bancóldex** también trabaja en el costo de los recursos. “*En el Banco opera un sistema de asignación de recursos semanales, en el cual se privilegia el desembolso de los créditos dando prioridad a las operaciones en las cuales la tasa final es la más baja y por tanto se aplica el margen de redescuento más reducido*”, señala el banquero.

## PYMES EXPORTADORAS

(Cifras expresadas en millones de pesos)

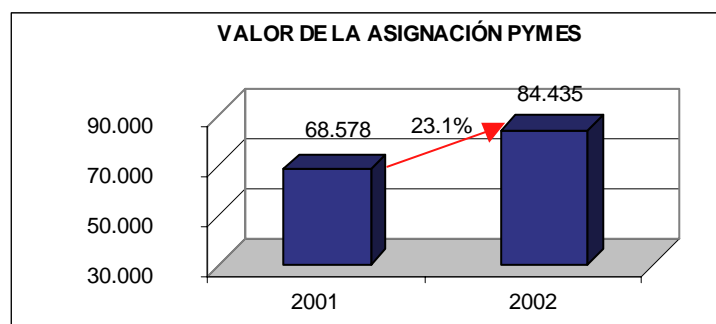

## PYMES EXPORTADORAS

(Cifras expresadas en millones de pesos)

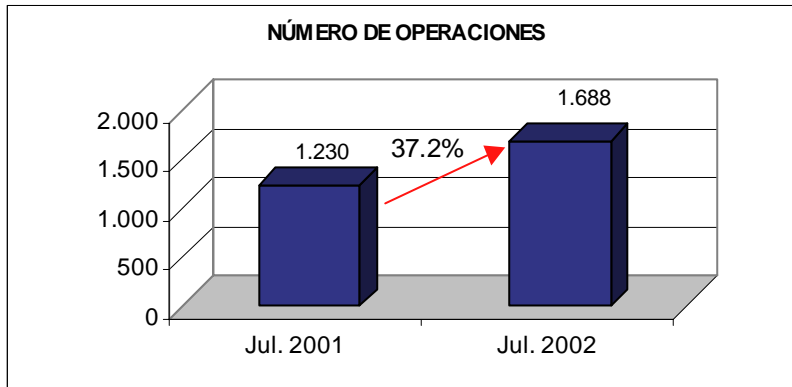

### DISTRIBUCIÓN POR LÍNEA DE CRÉDITO

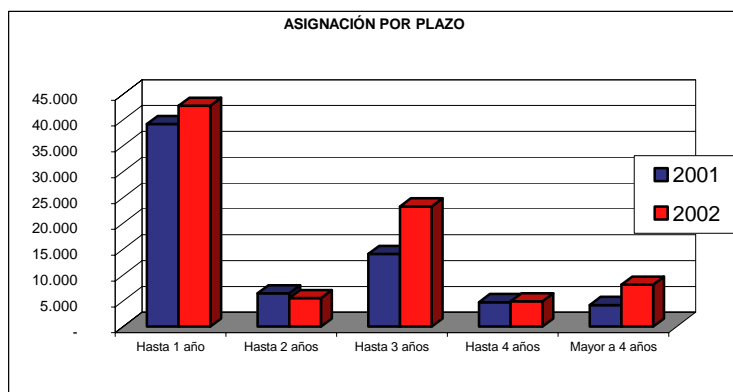
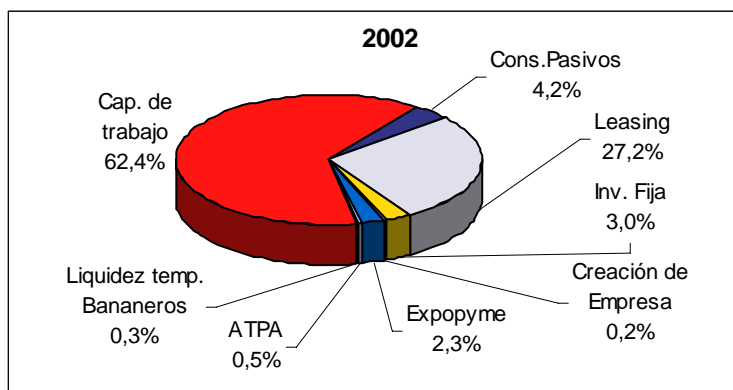

(Cifras expresadas en millones de pesos COP)