

BANCO DE COMERCIO EXTERIOR DE COLOMBIA - BANCOLDEX -
Resultados financieros

	may-08	jun-08	jul-08	ago-08	sep-08	oct-08	nov-08	dic-08	ene-09	feb-09	mar-09	abr-09	may-09
Activos totales	5,298,915.00	5,477,154.00	5,252,897.00	5,220,516.00	5,499,957.00	5,727,202.00	5,979,353.00	6,103,400.00	6,381,435.00	6,468,059.00	6,241,152.00	6,653,699.00	6,449,400.00
% de cambio	0.24	3.32	-3.84	-0.29	5.30	4.13	4.40	2.00	4.36	1.37	-3.52	6.11	-3.71
Pasivos totales	4,038,539.00	4,180,349.00	3,969,789.00	3,947,881.00	4,229,893.00	4,490,810.00	4,696,506.00	4,893,877.00	5,073,512.00	5,190,186.00	4,965,001.00	5,327,969.00	5,164,723.00
% de cambio	0.64	3.02	-5.03	-0.53	7.14	5.44	4.51	4.30	3.67	2.40	-4.79	6.14	-3.79
Patrimonio total	1,260,376.00	1,296,805.00	1,283,108.00	1,272,635.00	1,270,064.00	1,236,402.00	1,282,848.00	1,209,523.00	1,307,923.00	1,277,873.00	1,276,151.00	1,325,730.00	1,284,677.00
% de cambio	3.27	2.82	-0.83	-0.83	-0.21	-2.21	4.23	-5.99	7.71	-2.35	3.83	4.30	-3.51
Utilidad antes de impuestos	9,153.00	3,433.00	11,303.00	3,662.00	1,727.00	(1,612.00)	10,037.00	12,194.00	10,835.00	11,779.00	20,944.00	36,402.00	11,079.00
% de cambio	8,193.26	2,386.00	10,248.26	2,988.00	897.00	(12,892.26)	8,948.00	11,193.00	9,894.00	10,838.00	19,893.00	35,248.00	9,926.00
% de cambio	60.58	70.74	33.00	74.75	78.55	543.49	432.78	24.32	12.98	10.75	86.14	77.97	71.81
Cartera en peso	3,320,220	3,283,684	3,346,160	3,340,156	3,384,982	3,427,140	3,535,991	3,719,334	3,719,912	3,822,810	3,821,338	3,883,848	3,839,542
Cartera en USD expresados en COP	1,448,930	1,482,938	1,271,628	1,348,818	1,691,334	1,664,176	2,001,468	1,990,832	2,161,692	2,130,246	1,807,330	1,251,660	1,098,881
Cartera total	4,769,150	4,766,622	4,617,788	4,688,974	5,076,316	5,091,316	5,537,459	5,710,166	5,881,598	5,953,056	5,628,668	5,135,508	4,938,423
% de cambio	0.83	1.96	-4.72	1.56	6.11	6.17	8.82	3.02	3.09	1.22	-5.77	-10.70	-2.84
Provisiones	1,029,360.00	1,044,481.00	1,020,720.00	1,042,327.00	1,044,711.00	1,066,171.00	1,122,788.00	1,177,685.00	1,182,302.00	1,188,846.00	1,176,296.00	1,163,388.00	1,168,814.00
Cartera Total Neta después de provisiones	4,235,616.00	4,712,145.00	4,488,090.00	4,546,647.00	4,821,605.00	5,118,126.00	5,365,141.00	5,527,483.00	6,698,296.00	5,764,210.00	5,502,372.00	4,965,120.00	4,814,719.00
Cartera en USD	828.15	823.15	708.25	808.44	728.38	773.88	953.82	887.79	893.16	823.47	749.67	549.30	513.72
Tasa de cambio (COP/USD)	1,744.81	1,923.02	1,800.41	1,932.20	2,184.76	2,292.28	2,118.00	2,243.00	2,430.20	2,850.89	2,844.24	2,268.84	2,148.00

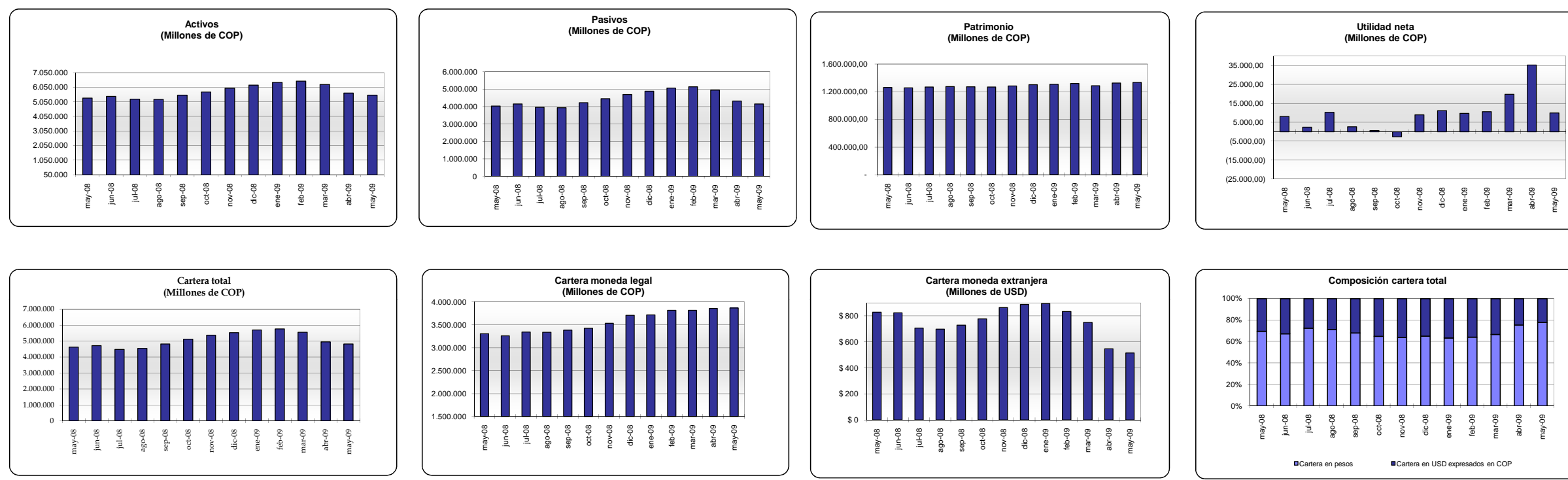

COMPOSICIÓN DE LA CARTERA (COP) may-09

POR SECTOR	Millones de COP	%
Agricultura, ganadería, y agro. etc.	402,200	8%
Industria (maquinaria, y equip. etc.)	403,402	8%
Mercaderes	103,500	2%
Otros manufactureros	203,302	4%
Proces. químico, carb. y imp.	251,875	5%
Químico plástico y caucho	566,254	11%
Proces. metalúrgico	1,620,523	33%
Tanques, confeccionados y cueros	415,734	8%
Servicios financieros	405,979	8%
Comercio	27	0%
Compañías de seguros y pólizas	439,220	9%

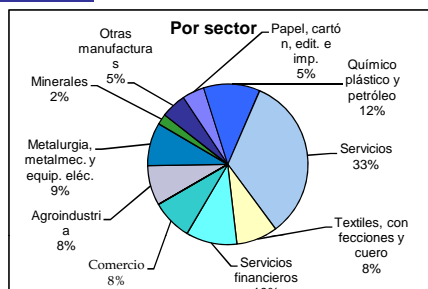

POR PLAZO

Plazo	Millones de COP	%
Hasta 1 año	542,732	11%
Hasta 2 años	341,750	7%
Hasta 3 años	1,319,278	28%
Hasta 4 años	470,527	10%
Más de 4 años	2,283,515	48%

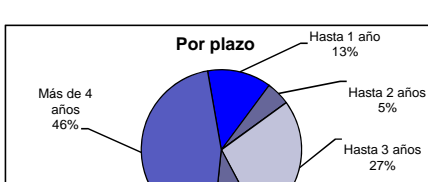

POR TIPO DE INSTITUCIÓN

Por tipo de institución	Millones de COP	%
Bancos comerciales	1,926,212	40%
Bancos extranjeros	124,246	3%
Leasing	183,764	4%
Corporaciones financieras	84,746	2%
Compañías de seguros	8,800	0%
Compañías de grado superior	88,800	2%
Otros	439,220	9%

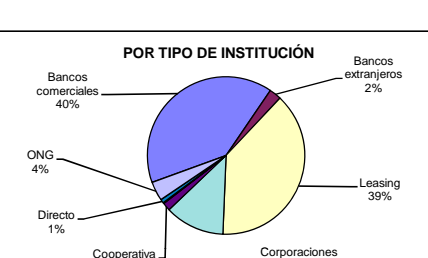

POR VENCIMIENTO

Por vencimiento	Millones de COP	%
Hasta 1 año	566,252	12%
Hasta 2 años	378,514	8%
Hasta 3 años	1,052,782	23%
Hasta 4 años	798,887	17%
Más de 4 años	1,214,125	27%

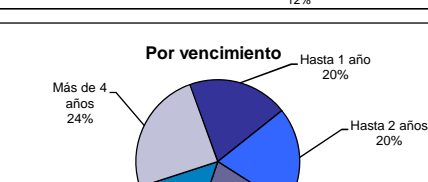

LÍNEAS DE CRÉDITO
Saldo de cartera por moneda
(Cifras en millones)

SALDOS DE LA CARTERA	may-08	jun-08	jul-08	ago-08	sep-08	oct-08	nov-08	dic-08	ene-09	feb-09	mar-09	abr-09	may-09
Cartera en peso	3,320,220	3,283,684	3,346,160	3,340,156	3,384,982	3,427,140	3,535,991	3,719,334	3,719,912	3,822,810	3,821,338	3,883,848	3,839,542
Cartera en USD	1,448,930	1,482,938	1,271,628	1,348,818	1,691,334	1,664,176	2,001,468	1,990,832	2,161,692	2,130,246	1,807,330	1,251,660	1,098,881
Cartera total	4,769,150	4,766,622	4,617,788	4,688,974	5,076,316	5,091,316	5,537,459	5,710,166	5,881,598	5,953,056	5,628,668	5,135,508	4,938,423
Capital de trabajo	51,522	48,240	41,762	39,420	37,452	493,356	505,777	510,818	501,895	522,026	523,098	534,143	519,240
Compañías de consolidación de pasivos	43,820	39,164	40,262	40,262	40,262	13,226	16,776	16,776	16,776	16,776	16,776	16,776	16,776
Multipolipo Capital de Trabajo MCRIO y PYMES	21,281	20,887	20,568	19,366	17,759	-	-	-	-	-	-	-	-
Multipolipo Inversión Fij	440,307	444,403	448,441	445,802	455,078	-	-	-	-	-	-	-	-
Multipolipo Leasing	457,477	450,134	442,019	435,895	430,322	-	-	-	-	-	-	-	-
Multipolipo Capitalización de empresas	455,757	450,337	510,474	506,722	510,365	-	-	-	-	-	-	-	-
Compuar procesador	11,871	12,405	12,026	12,201	12,703	-	-	-	-	-	-	-	-
Decreto de documentos	78	71	58	44	80	87	85	85	82	86	46	37	39
Financiamiento Fij	17,869	18,656	17,789	17,622	18,143	15,207	14,168	14,681	12,969	15,877	13,188	9,185	8,641
Financiamiento Fij	16,745	15,224	13,306	13,860	11,749	9,054	12,900	13,082	13,605	11,010	8,749	7,845	7,645
Financiamiento Fij	16,520	16,996	17,431	17,111	16,304	437,202	437,248	440,988	430,693	428,424	416,320	408,248	387,800
Financiamiento Fij	5,503	5,633	5,593	5,583	5,480	5,284	5,121	4,897	4,956	5,015	5,073	5,007	5,066
Financiamiento Fij	8,721	8,723	8,723	8,711	7,816	19,402	19,477	19,232	19,083	18,520	19,084	17,990	16,542
Financiamiento Fij	143,222	136,274	127,622	120,082	113,518	638,024	712,207	703,932	706,131	705,794	709,739	702,795	706,897
Financiamiento Fij	28,623	23,796	22,628	22,048	21,600	38,494	37,613	37,906	35,510	35,545	38,706	32,295	34,520
Financiamiento Fij	610	610	610	610	610	215	215	215	215	215	215	215	215
Financiamiento Fij	6,630	7,239	6,928	6,874	5,882	5,633	4,173	4,853	4,451	4,777	4,386	4,145	4,825
Financiamiento Fij	16,745	15,224	13,306	13,860	11,749	9,054	12,900	13,082	13,605	11,010	8,749	7,845	7,645
Financiamiento Fij	16,520	16,996	17,431	17,111	16,304	437,202	437,248	440,988	430,693	428,424	416,320	408,248	387,800
Financiamiento Fij	5,503	5,633	5,593	5,583	5,480	5,284	5,121	4,897	4,956	5,015	5,073	5,007	5,066
Financiamiento Fij	8,721	8,723	8,723	8,711	7,816	19,402	19,477	19,232	19,083	18,520	19,084	17,990	16,542
Financiamiento Fij	143,222	136,274	127,622	120,082	113,518	638,024	712,207	703,932	706,131	705,794	709,739	702,795	706,897
Financiamiento Fij	28,623	23,796	22,628	22,048	21,600	38,494	37,613	37,906	35,510	35,545	38,706	32,295	34,520
Financiamiento Fij	610	610	610	610	610	215	215	215	215	215	215	215	215
Financiamiento Fij	6,630	7,239	6,928	6,874	5,882	5,633	4,173	4,853	4,451	4,777	4,386	4,145	4,825
Financiamiento Fij	16,745	15,224	13,306	13,860	11,749	9,054	12,900	13,082	13,605	11,010	8,749	7,845	7,645
Financiamiento Fij	16,520	16,996	17,431	17,111	16,304	437,202	437,248	440,988	430,693	428,424	416,320	408,248	387,800
Financiamiento Fij	5,503	5,633	5,593	5,583	5,480	5,284	5,121	4,897	4,956	5,015	5,073	5,007	5,066
Financiamiento Fij	8,721	8,723	8,723	8,711	7,816	19,402	19,477	19,232	19,083	18,520	19,084	17,990	16,542
Financiamiento Fij	143,222	136,274	127,622	120,082	113,518	638,024	712,207	703,932	706,131	705,794	709,739	702,795	706,897
Financiamiento Fij	28,623	23,796	22,628	22,048	21,600	38,494	37,613	37,906	35,510	35,545	38,706	32,295	34,520
Financiamiento Fij	610	610	610	610	610	215	215	215	215	215	215	215	215
Financiamiento Fij	6,630	7,239	6,928	6,874	5,882	5,633	4,173	4,853	4,451	4,777	4,386	4,145	4,825
Financiamiento Fij	16,745	15,224	13,306	13,860	11,749	9,054	12,900	13,082	13,605	11,010	8,749	7,845	7,6