

BANCO DE COMERCIO EXTERIOR DE COLOMBIA - BANCOLDEX -
Resultados financieros

	abr-08	may-08	jun-08	jul-08	ago-08	sep-08	oct-08	nov-08	dic-08	ene-09	feb-09	mar-09	abr-09
Activos totales	9,310,912.0	9,319,970.0	9,417,017.0	9,520,000.0	9,520,000.0	9,520,000.0	9,520,000.0	9,520,000.0	9,520,000.0	9,520,000.0	9,520,000.0	9,520,000.0	9,520,000.0
% de cambio	11.87	0.12	1.07	1.11	0.29	0.00	0.00	0.00	0.00	0.00	0.00	0.00	0.00
Pasivos totales	4,912,827.0	4,938,090.0	4,963,353.0	4,988,616.0	4,988,616.0	4,988,616.0	4,988,616.0	4,988,616.0	4,988,616.0	4,988,616.0	4,988,616.0	4,988,616.0	4,988,616.0
% de cambio	16.14	0.54	0.52	0.51	0.00	0.00	0.00	0.00	0.00	0.00	0.00	0.00	0.00
Patrimonio total	1,300,085.0	1,380,880.0	1,453,664.0	1,538,384.0	1,538,384.0	1,538,384.0	1,538,384.0	1,538,384.0	1,538,384.0	1,538,384.0	1,538,384.0	1,538,384.0	1,538,384.0
% de cambio	0.29	6.13	5.15	5.81	0.00	0.00	0.00	0.00	0.00	0.00	0.00	0.00	0.00
Utilidad antes de impuestos	2,108.00	9,153.00	3,439.00	11,323.00	3,862.00	1,727.00	10,037.00	12,194.00	10,836.00	11,179.00	20,944.00	36,402.00	36,402.00
% de cambio	79.40	334.20	62.43	229.25	67.86	32.84	193.34	72.64	11,137.84	12.36	8.71	77.81	73.81
Utilidad neta	1,038.00	8,070.00	2,364.00	10,248.00	2,889.00	807.00	4,882.00	8,998.00	8,998.00	9,998.00	18,898.00	31,398.00	31,398.00
% de cambio	80.70	65.05	70.74	74.75	2,889.00	963.69	1,081.34	1,081.34	2,081.34	1,981.34	2,381.34	3,381.34	3,381.34
Cartera en pesos	3,279,467	3,309,220	3,338,974	3,368,728	3,368,728	3,368,728	3,368,728	3,368,728	3,368,728	3,368,728	3,368,728	3,368,728	3,368,728
Cartera en USD expresada en COP	1,450,084	1,480,838	1,510,592	1,540,346	1,540,346	1,540,346	1,540,346	1,540,346	1,540,346	1,540,346	1,540,346	1,540,346	1,540,346
Cartera total	4,729,551	4,790,058	4,849,566	4,909,074	4,909,074	4,909,074	4,909,074	4,909,074	4,909,074	4,909,074	4,909,074	4,909,074	4,909,074
% de cambio	7.86	1.63	1.26	1.26	0.00	0.00	0.00	0.00	0.00	0.00	0.00	0.00	0.00
Provisiones	(178,000)	(178,000)	(178,000)	(178,000)	(178,000)	(178,000)	(178,000)	(178,000)	(178,000)	(178,000)	(178,000)	(178,000)	(178,000)
Cartera Total Neta después de provisiones	4,551,551	4,612,058	4,671,566	4,730,074	4,730,074	4,730,074	4,730,074	4,730,074	4,730,074	4,730,074	4,730,074	4,730,074	4,730,074
Cartera en USD	892,265	902,162	912,059	921,956	921,956	921,956	921,956	921,956	921,956	921,956	921,956	921,956	921,956
Tasa de cambio (COP/USD)	1,787.27	1,743.01	1,803.02	1,893.54	1,893.20	2,154.76	2,360.24	2,316.00	2,243.00	2,420.26	2,565.66	2,544.24	2,388.64

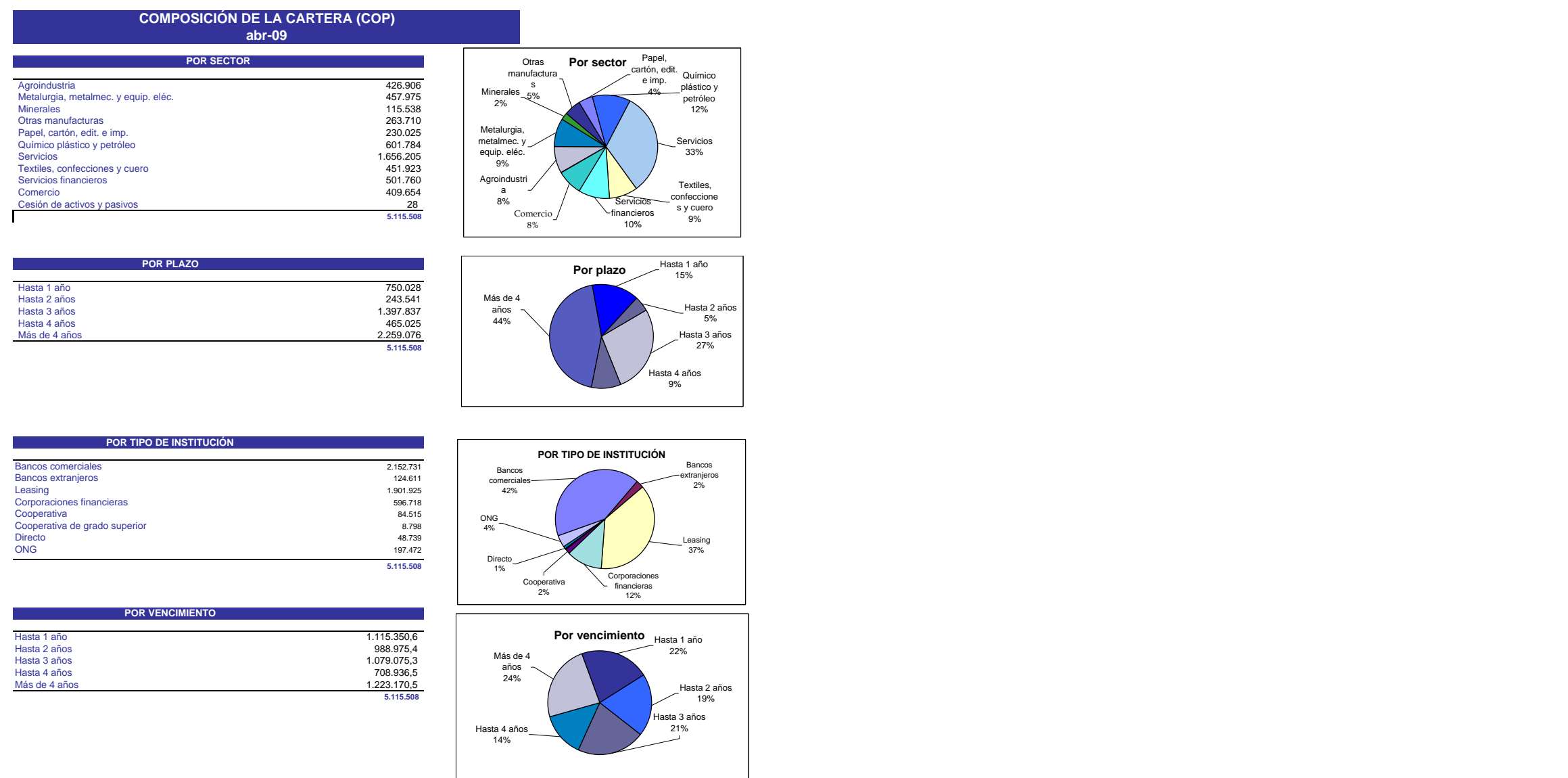
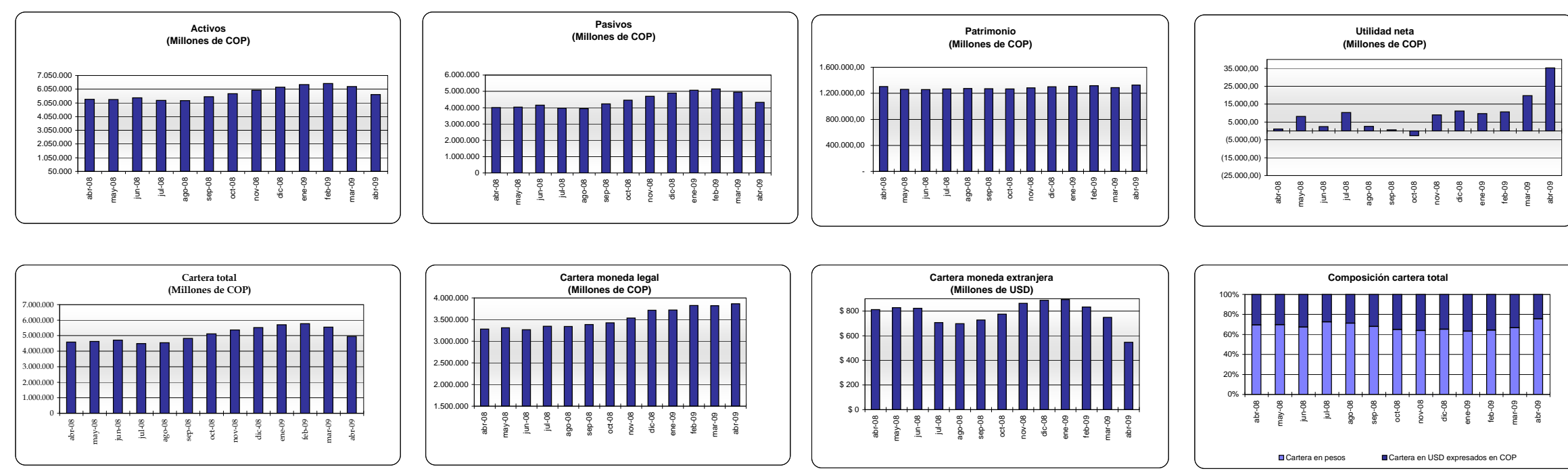

LÍNEAS DE CRÉDITO
Saldos de cartera por moneda

	abr-08	may-08	jun-08	jul-08	ago-08	sep-08	oct-08	nov-08	dic-08	ene-09	feb-09	mar-09	abr-09
Capital de trabajo	54,874	51,922	48,245	44,762	39,459	37,452	406,296	502,777	510,819	501,886	522,026	523,098	524,153
Cartera	42,361	42,361	42,361	42,361	42,361	42,361	42,361	42,361	42,361	42,361	42,361	42,361	42,361
Multipropósito Constitución de Pasivos	24,481	21,281	20,887	20,568	19,596	17,759	-	-	-	-	-	-	-
Pasivos	-	-	-	-	-	-	-	-	-	-	-	-	-
Multipropósito Capital de trabajo MICRO y PYMES	432,074	440,337	444,403	448,441	440,812	455,078	-	-	-	-	-	-	-
Pasivos	-	-	-	-	-	-	-	-	-	-	-	-	-
Multipropósito Inversión Fija	462,723	457,477	451,124	442,019	439,889	430,322	-	-	-	-	-	-	-
Pasivos	-	-	-	-	-	-	-	-	-	-	-	-	-
Multipropósito Leasing	470,794	485,717	490,337	510,476	506,722	510,360	-	-	-	-	-	-	-
Pasivos	-	-	-	-	-	-	-	-	-	-	-	-	-
Multipropósito Capitalización de empresas	10,123	11,871	12,455	12,008	12,201	12,703	-	-	-	-	-	-	-
Pasivos	-	-	-	-	-	-	-	-	-	-	-	-	-
Comprobador proveedor	62	75	73	59	44	60	87	85	86	80	80	46	57
Pasivos	-	-	-	-	-	-	-	-	-	-	-	-	-
Deposito de documentos	18,875	17,980	18,505	17,790	17,622	16,183	15,267	14,168	14,001	13,984	15,577	13,180	9,185
Pasivos	-	-	-	-	-	-	-	-	-	-	-	-	-
Multipropósito Fij	16,144	16,520	16,855	17,431	17,111	16,304	437,282	437,048	440,888	430,850	428,424	416,335	408,248
Pasivos	-	-	-	-	-	-	-	-	-	-	-	-	-
Creación, adquisición y capitalización	9,875	8,751	8,723	8,723	8,711	7,818	19,462	19,477	19,222	19,000	18,528	18,064	17,866
Pasivos	-	-	-	-	-	-	-	-	-	-	-	-	-
Leasing	153,913	143,222	136,274	127,622	120,092	113,519	638,824	712,297	793,692	798,131	796,794	779,735	762,785
Pasivos	-	-	-	-	-	-	-	-	-	-	-	-	-
Accesos privados	30,143	28,623	23,796	22,828	22,048	21,600	38,494	37,613	37,509	38,510	35,545	38,709	32,265
Pasivos	-	-	-	-	-	-	-	-	-	-	-	-	-
Substitución de deuda	-	-	-	-	-	-	-	-	-	-	-	-	-
Pasivos	-	-	-	-	-	-	-	-	-	-	-	-	-
Linea de crédito	8,247	6,630	7,238	6,826	6,874	5,882	5,633	4,173	4,853	4,451	4,777	4,386	4,146
Pasivos	-	-	-	-	-	-	-	-	-	-	-	-	-
Proyectos de infraestructura de transporte	-	-	-	-	-	-	-	-	-	-	-	-	-
Pasivos	-	-	-	-	-	-	-	-	-	-	-	-	-
Reconstrucciones	14,317	14,250	11,516	9,688	9,507	9,477	9,277	9,196	9,021	8,846	8,782	8,732	8,643
Pasivos	-	-	-	-	-	-	-	-	-	-	-	-	-
Financiamiento	-	2	7	15	15	13	26	78	82	76	28	23	12
Pasivos	-	-	-	-	-	-	-	-	-	-	-	-	-
Créditos especiales de corto plazo	242	237	223	176	172	167	146	141	137	81	78	75	56
Pasivos	-	-	-	-	-	-	-	-	-	-	-	-	-
Financiamiento de empresas	-	-	-	-	-	-	-	-	-	-	-	-	-
Pasivos	-	-	-	-	-	-	-	-	-	-	-	-	-
Linea AFIDEA	-	-	-	-	-	-	-	-	-	-	-	-	-
Pasivos	-	-	-	-	-	-	-	-	-	-	-	-	-
Programa jóvenes emprendedores exportadores	18,620	16,460	15,424	14,423	14,037	13,478	12,760	12,206	11,590	13,990	13,601	13,164	13,649
Pasivos	-	-	-	-	-	-	-	-	-	-	-	-	-
IFI cesión	8,614	7,891	7,339	6,662	6,099	5,508	4,844	4,183	3,621	3,201	2,700	2,127	1,746
Pasivos	-	-	-	-	-	-	-	-	-	-	-	-	-
IFI Multipropósito	505	495	446	385	328	281	228	198	146	111	86	84	84
Pasivos	-	-	-	-	-	-	-	-	-	-	-	-	-
Linea Ingreso	138,810	130,185	125,181	113,774	105,427	96,175	88,210	81,096	73,691	66,996	61,497	55,038	49,730
Pasivos	-	-	-	-	-	-	-	-	-	-	-	-	-
Linea AECI - Bancolombia	3,313	3,180	3,162	3,023	2,974	2,956	2,839	2,705	2,747	2,642	2,556	2,528	2,406
Pasivos	-	-	-	-	-	-	-	-	-	-	-	-	-
Cartera especial Cúcuta	82,901	78,328	72,421	67,329	63,545	59,708	56,369	61,115	74,166	79,689	89,390	96,390	103,910
Pasivos	-	-	-	-	-	-	-	-	-	-	-	-	-
Ayuda productiva y competitiva	1,464	907	528	233	79	-	-	-	-	-	-	-	-
Pasivos	-	-	-	-	-	-	-	-	-	-	-	-	-
Ayuda a zonas fronterizas	991,693	999,891	966,487	1,028,128	1,124,204	1,204,783	1,289,889	1,289,738	1,388,589	1,428,660	1,511,341	1,582,273	1,602,288
Pasivos	-	-	-	-	-	-	-	-	-	-	-	-	-
Financiamiento de importaciones	8,173	8,761	9,123	9,048	9,146	8,823	9,132	9,170	9,210	9,221	9,587	9,439	9,247
Pasivos	-	-	-	-	-	-	-	-	-	-	-	-	-
Crédito especial US exportador	2,213	7,078	3,891	2,467	1,918	3,820	3,812	5,678	6,693	6,483	6,507	4,001	4,607
Pasivos	-	-	-	-	-	-	-	-	-	-	-	-	-
Operaciones de comercio exterior	0.3	0.3	-	0.2	0.2	0.1	0.1	0.1	0.1	-	-	-	-
Pasivos	-	-	-	-	-	-	-	-	-	-	-	-	-
Financiamiento Leasing	17.5	-	-	-	-	-	-	-	-	-	-	-	-
Pasivos	-	-	-	-	-	-	-	-	-	-	-	-	-
RAPICOP	108,873	105,087	98,494	94,082	90,842	87,402	88,772	85,494	80,802	77,824	75,270	71,072	68,213
Pasivos	-	-	-	-	-	-	-	-	-	-	-	-	-
Ayuda Financiera Mywines	48,954	42,317	32,071	24,714	18,443	13,664	8,748	70,410	60,912	53,382	48,205	41,631	34,363